



ASSEGNAZIONE INCARICHI

Rev. 2 del 2012-01-02

INDICE

1	SCOPO E CAMPO DI APPLICAZIONE
2	DOCUMENTI DI RIFERIMENTO
3	DEFINIZIONI ED ABBREVIAZIONI
ALLEGATI	
A	Organigramma nominativo di IIS CERT

IIS CERT

1 SCOPO E CAMPO DI APPLICAZIONE

Scopo del presente documento è di assegnare gli incarichi previsti nell'organigramma generale di IIS CERT.

In particolare, con riferimento al Manuale del sistema di gestione (MSG), sono assegnate le cariche seguenti:

a) per il personale di IIS CERT (come figure indicate nell'Allegato D del MSG):

- Direttore Tecnico,
- Funzione QAS,
- Responsabili di Divisione,
- Responsabili di Settore,
- Responsabili di Area;

b) per il personale del Gruppo IIS:

- RSPP (come richiamato dal § 6.9 del MSG),
- Project Manager (nei limiti previsti al § 6.7.5 del MSG).

La carica di Direttore Generale è quella già deliberata dal CdA di IIS CERT.

2 DOCUMENTI DI RIFERIMENTO

MSG Manuale del sistema di gestione

I documenti sopra citati sono applicabili nella loro ultima revisione/edizione valida.

3 DEFINIZIONI ED ABBREVIAZIONI

Per la terminologia e le abbreviazioni vale quanto riportato nel Manuale del sistema di gestione.

Nelle note dell'Organigramma nominativo (Allegato A) sono comunque riprese le sigle dei Settori e delle Aree.

IIS CERT

ALL. A Organigramma nominativo di IIS CERT

Sono riportati nel seguito rispettivamente l'organigramma generale di IIS CERT e lo schema organizzativo riguardante gli organi e le funzioni coinvolte nelle attività di certificazione.

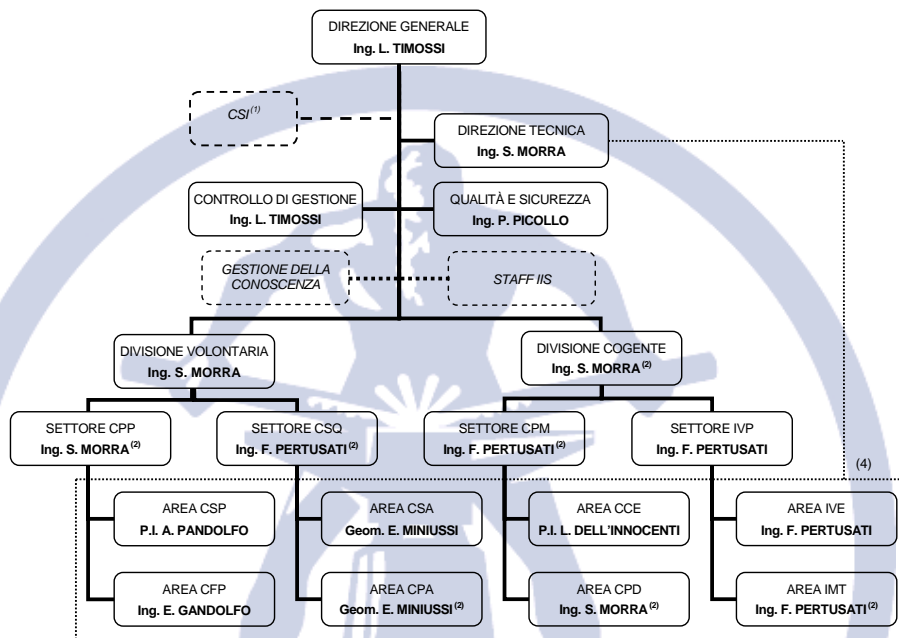

RSPP: **Dott. A. MUSANTE**

ASPP: **Ing. P. PICOLLO**

Altri PM (3): **Dott.ssa M. GIORGI; P.I. E. BIRELLO (IIS); P.I. R. DELLA RAGIONE (IIS); Ing. G. MARIGGIÒ (IIS); P.I. B. SCULLI (IIS)**

Note:

(1) i nominativi dei componenti del CSI (Comitato per la Salvaguardia dell'Imparzialità) sono riportati nel documento CER_QAS 012 E.

(2) ad interim.

(3) oltre ai Responsabili di Area e Settore.

(4) la parte in tratteggio fine indica dipendenza tecnica.

Sigle dei Settori e delle Aree:

- CPP: Certificazione Personale e Procedure (Settore)
- CSP: Certificazione Saldatori e Procedure (Area)
- CFP: Certificazione Figure Professionali (Area)
- CSQ: Certificazione Processi, Qualità, Ambiente, Sicurezza (Settore)
- CSA: Certificazione Sistemi Aziendali (Area)
- CPA: Certificazione Processi Aziendali (Area)
- CPM: Omologazione Prodotti e Materiali (Settore)
- CCE: Marcatura CE Impianti industriali (Area)
- CPD: Marcatura CE Strutture metalliche (Area)
- IVP: Ispezione e Verifiche periodiche (Settore)
- IVE: Ispezioni in esercizio (Area)
- IMT: Verifiche di Messa a terra (Area)